NR OBIEKTU:	0S/50/2012	NR KERG:	240101_1-716/2012
WOJEWÓDZTWO:	ŚLĄSKIE	DATA OPRACOWANIA MAPY:	09.11.2012
GMINA:	POWIAT BĘDZIŃSKI	NR JEDNOSTKI EWIDENCYJNEJ:	240101_1, BĘDZIN
OBRĘB:	0001, BĘDZIN	KARTA MAPY:	14

MAPA DO CELÓW PROJEKTOWYCH
TREŚCI S+U+W+E
BĘDZIN UL. STALICKIEGO

SKALA:	NR DZIAŁEK:	ARKUSZ MAPY (UKŁAD 2000 / 1992):
1:500	117, 167/7, 116/1	6.131.31.12.1.4, 6.131.31.12.3.2 / 531.222.122.4, 531.222.124.2

elimp studio
PRACOWNIA GEODEZYJNA UL.OLIMPIJSKA 11/34 41-902 BYTOM
TEL.:+4880920479; BIURO@OLIMPSTUDIO.PL; WWW.OLIMPSTUDIO.PL

Legenda:

- sieć gazowa
- sieć elektroenergetyczna
- sieć telekomunikacyjna
- sieć wodociągowa
- sieć kanalizacyjna
- granice działek ewidencyjnych
- B — klasoużytek
- zakres opracowania
- 590115400 — znak geodezyjny podlegający ochronie
- • 265.13 — punkt wysokościowy

Treść poszczególnych warstw została opracowana w wyniku następujących czynności:

S - na podstawie wektoryzacji rastrów otrzymanych z Ośrodka Dokumentacji Geodezyjnej i Kartograficznej Starostwa Powiatowego w Będzinie.

U - na podstawie wektoryzacji rastrów otrzymanych z Ośrodka Dokumentacji Geodezyjnej i Kartograficznej Starostwa Powiatowego w Będzinie. Nie wyklucza się istnienia w terenie również uzbrojenia które nie zostało odnalezione w terenie w czasie Inwentaryzacji geodezyjnej.

E - na podstawie wektoryzacji rastrów otrzymanych z Ośrodka Dokumentacji Geodezyjnej i Kartograficznej Starostwa Powiatowego w Będzinie. Wykazane na niniejszej mapie granice nieruchomości nie zostały wyznaczone w terenie, nie zostały określone z wymaganą dokładnością pomiaru. Przedmiotowa nieruchomość nie posiada służebności gruntowych.

W - na podstawie nowego pomiaru (w układzie państwowym Kronsztadt 86).

Mapa została przygotowana na potrzeby projektu boiska.

Uwaga:
Przebudowa kolidującej z projektowanymi obiektami sieci ciepłowniczych wnioskowana będzie w odrębnym postępowaniu administracyjnym i wg odrębneo opracowania projektowego. Wszystkie drzewa i krzewy kolidujące z planowaną inwestycją zostaną usunięte (dec. na wycinkę wg odrębnego postępowania administracyjnego).

LEGENDA:

- *granica działki nr 117*
- *ogrodzenie terenu wysokości 2,23m*
- *ogrodzenie boiska wys. 4,08m*
- 1 – *boisko wielofunkcyjne 19,10x32,10*
- 2 – *bieżnia ze skocznią*
- 3 – *stół do tenisa stołowego*
- 4 – *trybuna lekka stalowa na ok. 28 miejsc (2szt.)*
- *drzewa przewidziane do wycinki (odrębna dec. adm.)*
- *kostka bet. gr. 6cm*
- *kostka bet. gr. 8cm*
- *istniejąca nawierzchnia z kostki bet.*
- *trawa naturalna z rolki*
- *ławka z oparcie (2szt.)*
- *kosz na śmieci (4szt.)*
- *ściek przykrawężnikowy z dwóch rzędów obniżonej kostki betonowej*
- *korytko odwodnienia liniowego np. Polderfix Super KS 200 z rusztem żeliwnym szczelinowym w klasie D400*
- *korytko odwodnienia liniowego np. Polycyfix Pro 100 z rusztem szczelinowym z tworzywa PA w klasie B125*
- *wpusty uliczne deszczowe*

OZNACZENIA - BRANŻA SANITARNA

- proj. kanalizacja deszczowa
- ciepłociąg do likwidacji (wg odrębnego opracowania i postępowania administracyjnego)
- ciepłociąg nieczynny
- ciepłociąg projektowany (wg odrębnego opracowania i postępowania administracyjnego)
- proj. kanalizacja sanitarna (przebudowa)
- Istniejące sieci do likwidacji

LEGENDA - BRANŻA ELEKTYRCZNA

- M1, ...M4 - słupy oświetleniowe h=9m na fundamencie prefabrykowanym z dwoma oprawami 250W
- S1,S2,S3 - słupy oświetleniowe h=4m na fundamencie prefabrykowanym z oprawą LED
- TOT - Szafka oświetleniowa boiska i terenu
- RI - Istniejąca rozdzielnica szkoły
- P1,P2 - Przełącznik zdalnego łączenia oświetlenia boiska
- projektowana trasa kablowa (specyfikacja kabli na rys. E-2)
- Istniejący kabel nn osłaniany rurą połówkową
- projektowana osłona rurowa

INSTALACJE MONITORINGU ROZWIĄZANO W OPARCIU O KAMERY ZABUDOWANE NA ELEWACJI BUDYNKU SZKOŁY PRZEWODY W BUDYNKU SZKOŁY PROWADZIĆ W TYNKU LUB W KORYTKACH PCV

PUNKTY CHARAKTERYSTYCZNE BRANŻA ELEKTYRCZNA

M1	Y = 6582251.12	X = 5577594.41
M2	Y = 6582228.67	X = 5577591.20
M3	Y = 6582225.43	X = 5577611.09
M4	Y = 6582249.07	X = 5577614.46
S1	Y = 6582254.40	X = 5577582.98
	x =5577650.00	
	y =6582300.00	
S2	Y = 6582219.12	X = 5577607.35
S3	Y = 6582244.41	X = 5577619.21
E1	Y = 6582228.21	X = 5577578.62
E2	Y = 6582229.21	X = 5577578.78
E3	Y = 6582227.93	X = 5577591.10
E4	Y = 6582223.73	X = 5577590.50
E5	Y = 6582221.28	X = 5577607.66
E6	Y = 6582220.88	X = 5577610.44
E7	Y = 6582245.17	X = 5577613.90

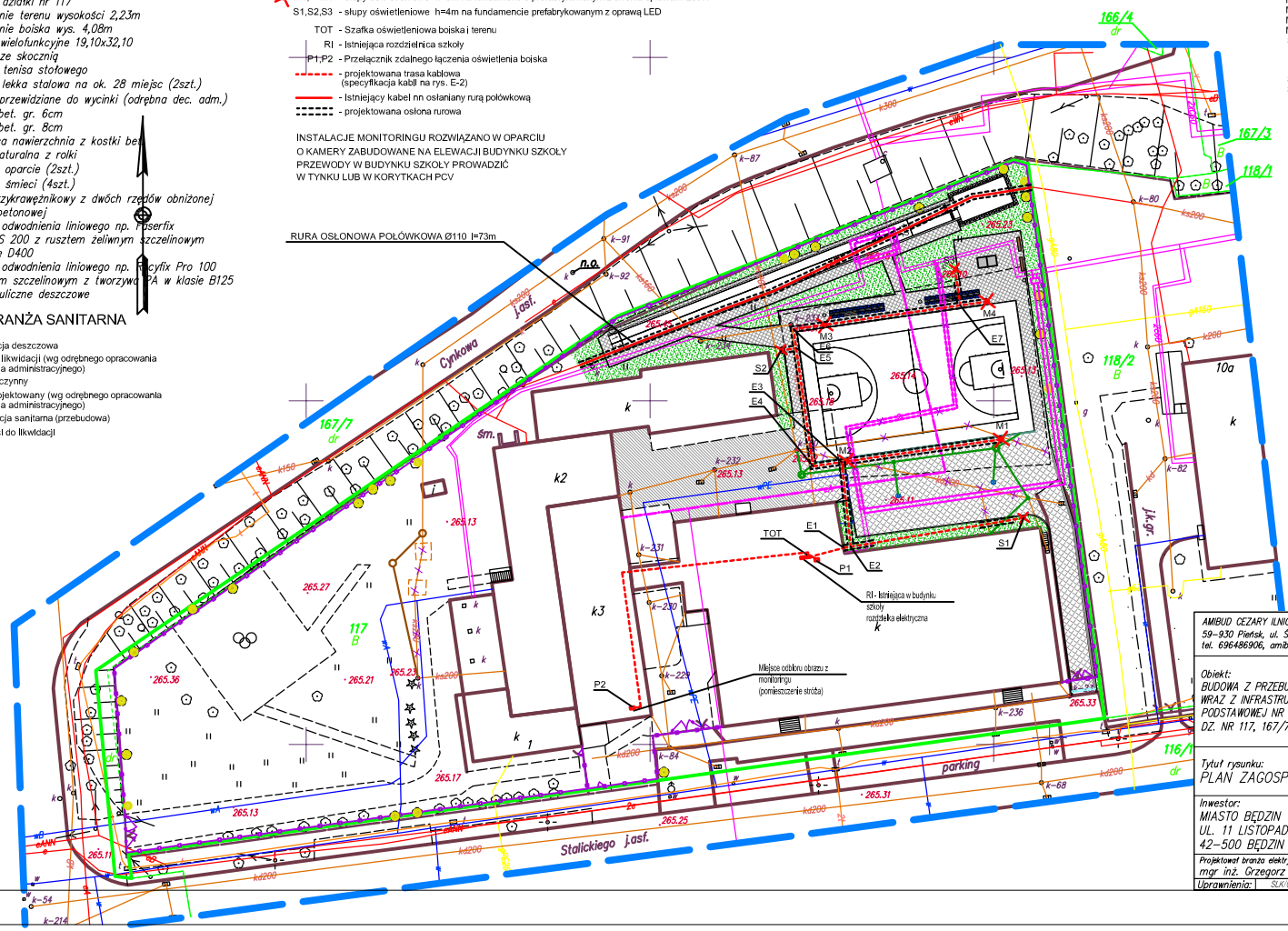

AMIBUD CEZARY ILNICKI
59-930 Pietrsk, ul. Świerczewskiego 84
tel. 696456906, amibud@gmail.com

Obiekt:
BUDOWA Z PRZEBUDOWĄ KOMPLEKSU SPORTOWEGO WRAZ Z INFRASTRUKTURĄ TOWARZYSZĄCĄ PRZY SZKOLE PODSTAWOWEJ NR 4 W BĘDZINIE, UL. STALICKIEGO 1, DZ. NR 117, 167/7, KM. 14, OBR. 0001, BĘDZIN

Tytuł rysunku:
PLAN ZAGOSPODAROWANIA TERENU

Inwestor: MIASTO BĘDZIN UL. 11 LISTOPADA 20 42-500 BĘDZIN	Branża: elektryczna	Skala: 1:500
	Data: luty 2013	Nr rys. E-1
Projektował branża elektryczna: mgr inż. Grzegorz Drelich	Podpis:	
Uprawnienia: SLK/0605/POOE/04		